



LICEO
EXPERIMENTAL
MANUEL
DE SALAS



PRUEBA DE TODO LO QUE DEBES TRANSICION SABER UNIVERSITARIA



17 DE JULIO

Publicación de
Universidades
adscritas al Sistema
de Acceso.

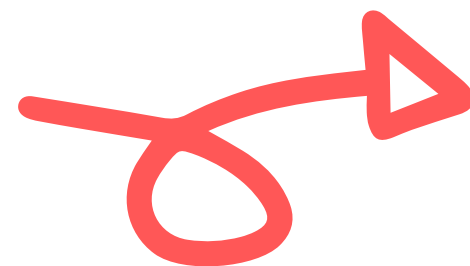

SI TIENES PROBLEMAS CON EL CÓDIGO QR, AQUÍ TE
DEJO EL LINK:

<https://demre.cl/proceso-admision/universidades-participantes/universidades-sistema-acceso>



INICIO INSCRIPCIÓN PRUEBA DE TRANSICIÓN 2021



LUNES 20 DE JULIO
09:00 HRS.

PARA INGRESAR AL PORTAL DE INSCRIPCIÓN,
ESCANEA EL SIGUIENTE CÓDIGO QR O INGRESA
A ESTE LINK:

<https://acceso.mineduc.cl/portal-inscripcion/>



DESCARGA

AQUÍ



SI TIENES PROBLEMAS CON EL CÓDIGO QR, AQUÍ TE
DEJO EL LINK:

[https://demre.cl/publicaciones/2020/2020-19-05-30-
cruch-oferta-carreras-ponderaciones-p2020](https://demre.cl/publicaciones/2020/2020-19-05-30-cruch-oferta-carreras-ponderaciones-p2020)

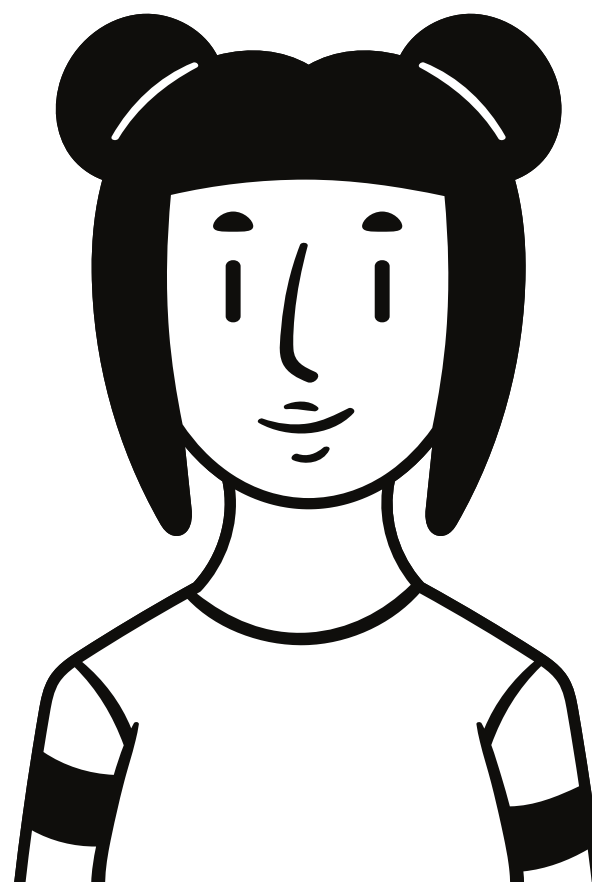

20 DE JULIO

Publicación Oferta
PRELIMINAR de
Carreras, Vacantes
y Ponderaciones.

PUBLICACIÓN NORMAS Y ASPECTOS IMPORTANTES

Proceso de Postulación Centralizada
para la admisión 2021.

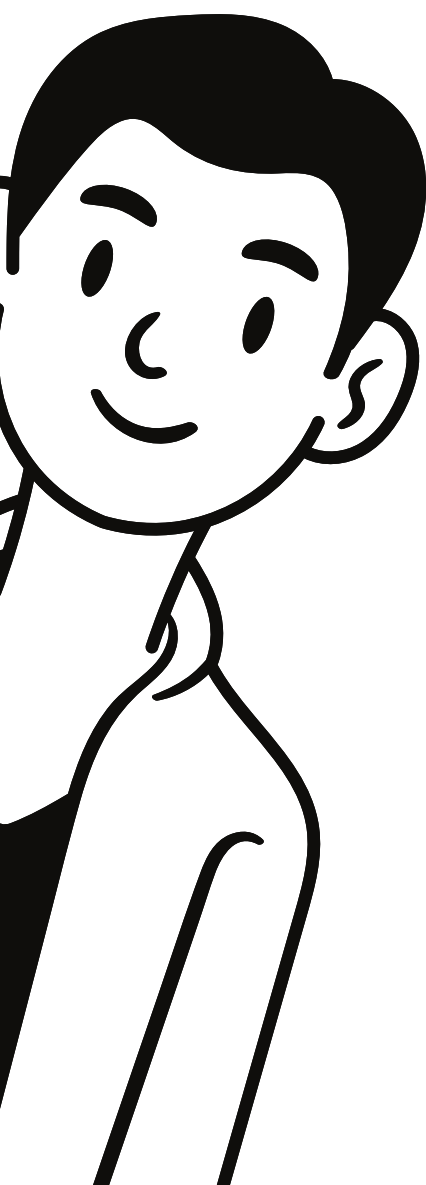

DESCARGA AQUÍ

SI TIENES PROBLEMAS CON EL CÓDIGO QR,
AQUÍ TE DEJO EL LINK:

<https://demre.cl/publicaciones/2020/2020-19-05-30-cruch-normas-proceso-p2020>

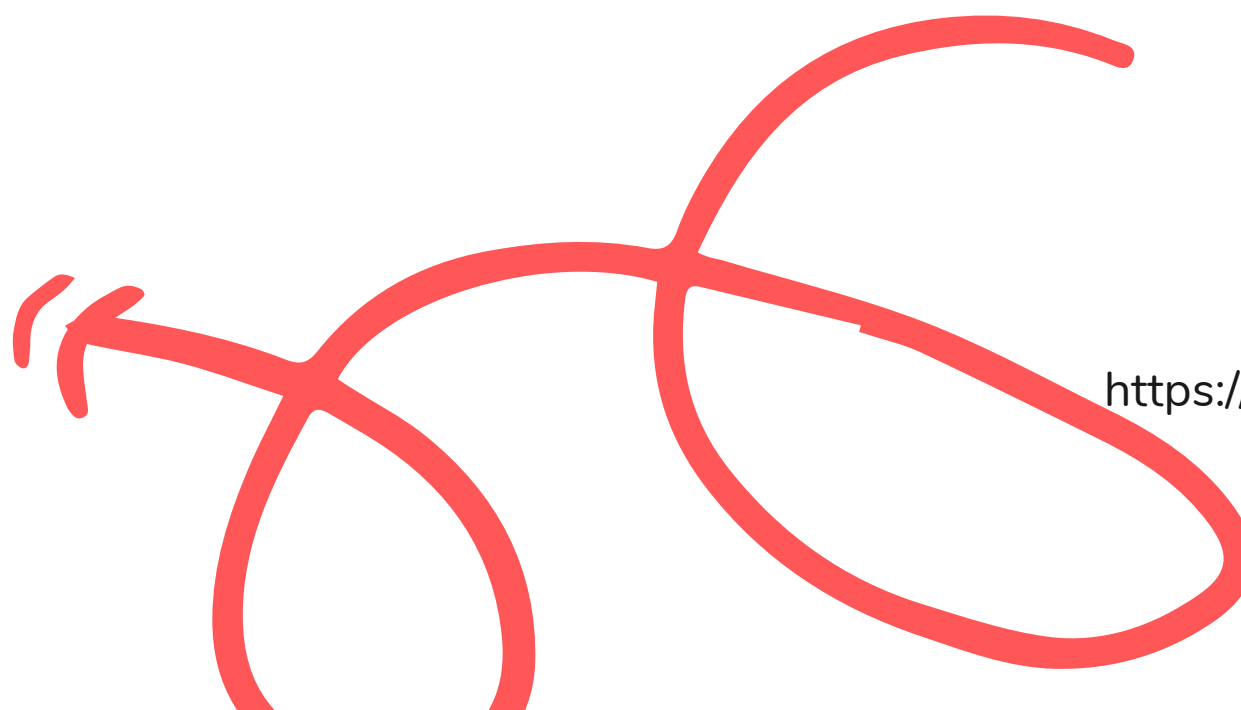

MÁS FECHAS IMPORTANTES...

● 05 DE AGOSTO

Modelo de Prueba de Transición para
resolución ONLINE.

● 21 DE AGOSTO

Cierre de Inscripción Pruebas de Transición
para La Admisión Universitaria 2021.

● 10 DE SEPTIEMBRE

Oferta Definitiva de Carreras , Vacantes y
Ponderaciones.

● 21 DE SEPTIEMBRE

Cierre Archivos Inscripción Pruebas de
Transición para La Admisión universitaria
2021.

MÁS **FECHAS** IMPORTANTES...

JUEVES 26 DE NOVIEMBRE

PUBLICACIÓN SERVICIOS Y BENEFICIOS
UNIVERSITARIOS.

MIÉRCOLES 23 DE DICIEMBRE

PUBLICACIÓN LOCALES DE RENDICIÓN.

DOMINGO 03 DE ENERO

RECONOCIMIENTO DE SALAS.

LUNES 04 DE ENERO

10:00 HRS. RENDICIÓN PRUEBA DE TRANSICIÓN
COMPRESIÓN LECTORA.

15:00 HRS. RENDICIÓN PRUEBA DE TRANSICIÓN
DE CIENCIAS.

MARTES 05 DE ENERO

10:00 HRS. RENDICIÓN PRUEBA DE TRANSICIÓN
MATEMÁTICA.

15:00 HRS. RENDICIÓN PRUEBA DE TRANSICIÓN
DE HISTORIA.

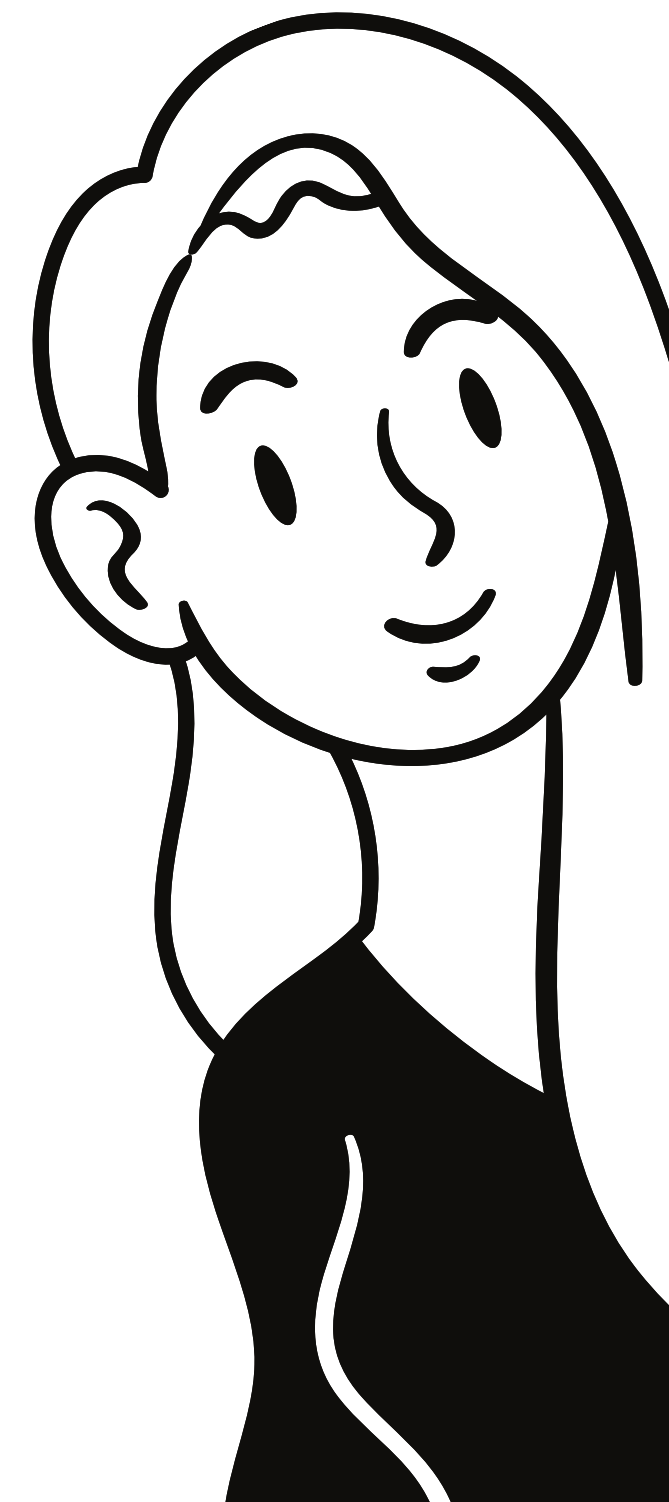

PARA MÁS INFORMACIÓN SOBRE LA PRUEBA DE TRANSICIÓN UNIVERSITARIA

INGRESA AL SIGUIENTE LINK:

acceso.mineduc.cl

Esperamos que esta presentación haya sido útil,

pero recuerda que si tienes dudas, puedes enviar un correo a valentina.duenas@lms.cl

